



Geologie

Bayerischer Geothermieatlas – Karte 18

Chatt-Sande – Verbreitung, Tiefenlage und Mächtigkeit

Stand April 2022

- Chatt-Sande erbohrt
- - - Tiefenlinie der Oberkante der Chatt-Sande (in m unter NHN)
- - - Tiefenlinie der Oberkante der Chatt-Sande, vermutet (in m unter NHN)
- Linie gleicher Mächtigkeit der Chatt-Sande (in m)
- Grenze Chatt-Sand-Verbreitung/Ausräumung
- LNH** Landshut-Neuöttinger-Hoch
- Störung
- Nordrand der Faltenmolasse
- Nordrand der alpinen Decken

- Landeshauptstadt
 - Sitz Bezirksregierung
 - Sitz Kreisverwaltung bzw. kreisfreie Stadt
 - Siedlung
 - Siedlungsfläche
- Die Größenklassen der Siedlungsbeschriftung basieren auf Einwohnerzahlen (Stand 2011).

- Staatsgrenze
- Landesgrenze
- Regierungsbezirksgrenze
- Bundesautobahn/Schnellstraße, mehrspurig/einspurig
- Bundesautobahn/Schnellstraße, in Bau
- Bundesstraße
- Bundesstraße, in Bau
- Bahnstrecke

- See
- Fluss
- Kanal
- Kanal unterirdisch
- Gewässer zeitweise wasserführend/unterirdisch

Maßstab 1:250 000

Herausgeber: Bayerisches Landesamt für Umwelt
 Bürgermeister-Ulrich-Straße 160
 86179 Augsburg
 Internet: www.lfu.bayern.de
 Geobasisdaten: DLM 1000, © GeoBasis-DE / BKG 2018 (Daten verändert)
 Kartenerstellung: Mai 2022

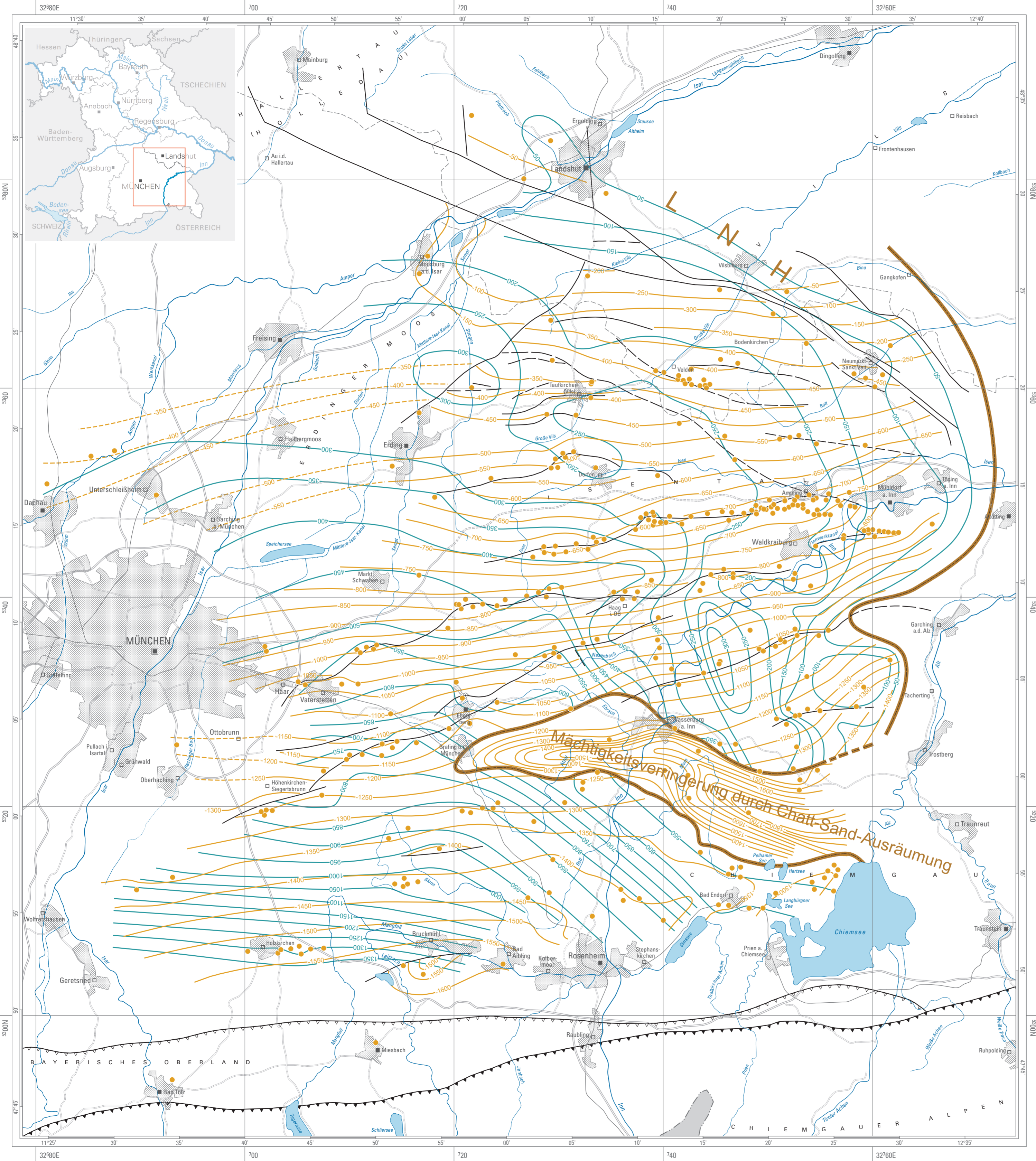

Mächtigkeitsveränderung durch Chatt-Sand-Ausräumung