

# BERECHTSAMSKARTE VON BAYERN

Maßstab 1 : 1.000.000

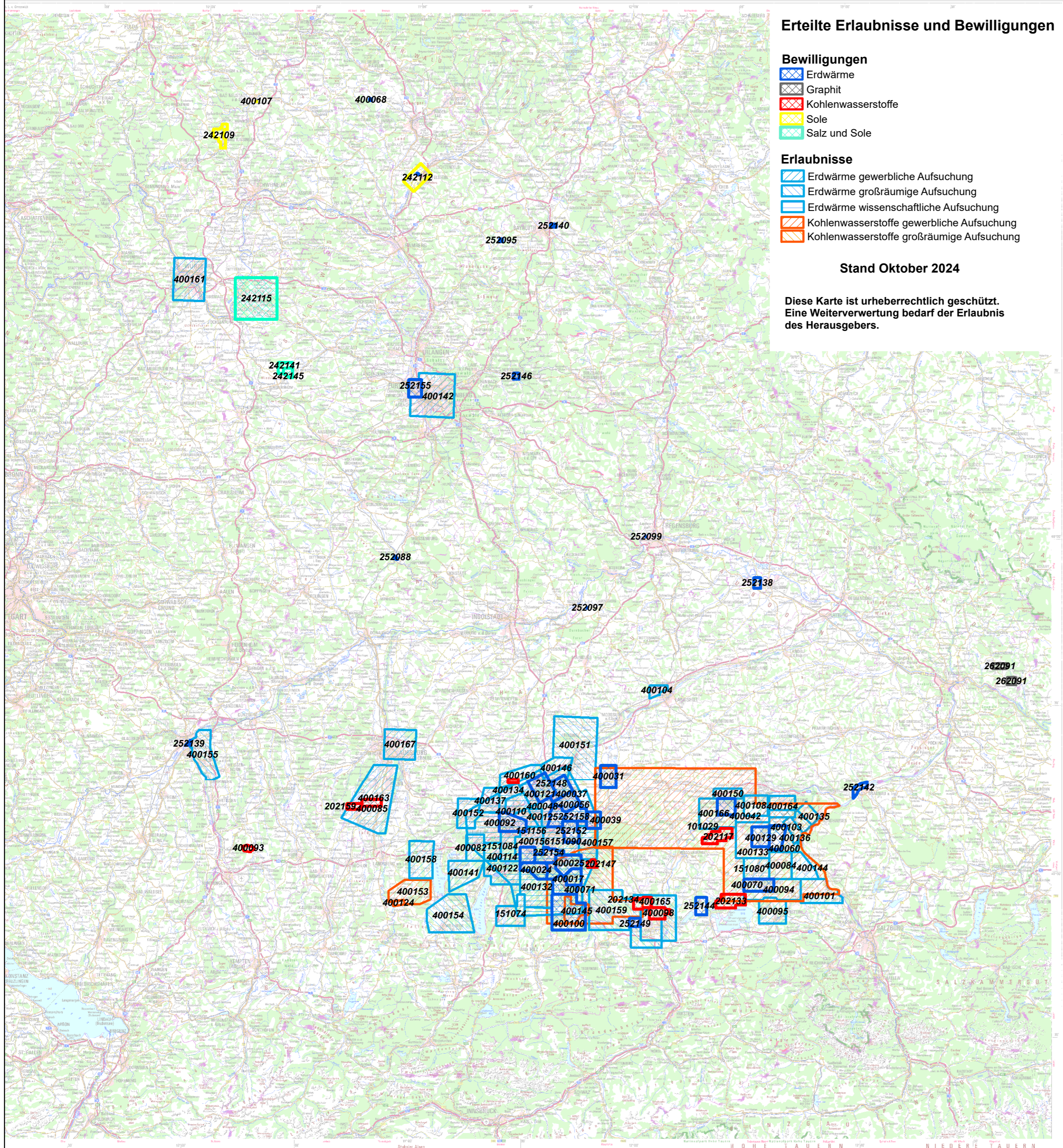

## Erteilte Erlaubnisse und Bewilligungen

### Bewilligungen

- Erdwärme
- Graphit
- Kohlenwasserstoffe
- Sole
- Salz und Sole

### Erlaubnisse

- Erdwärme gewerbliche Aufsuchung
- Erdwärme großräumige Aufsuchung
- Erdwärme wissenschaftliche Aufsuchung
- Kohlenwasserstoffe gewerbliche Aufsuchung
- Kohlenwasserstoffe großräumige Aufsuchung

Stand Oktober 2024

Diese Karte ist urheberrechtlich geschützt.  
Eine Weiterverwertung bedarf der Erlaubnis  
des Herausgebers.

Nummer	Name der Bewilligung	Nummer	Name der Erlaubnis
202071	Hebertshausen I	101029	Salzach-Inn
202117	Bierwang	151074	Wolfratshausen
202133	Breitbrunn-Eggstätt	151080	Trostberg
202134	Schmidhausen	151084	Planegg
202147	Wolfersberg	151090	Neuperlach
202159	Großaitingen II	151156	München-Sendling
242109	Bad Kissingen	400048	Freimann
242112	Staffelstein	400071	Egmating
242115	Kitzingen	400082	Gauting-West
242141	Soli-Med	400084	Geothermie Palling
242145	Soli-Med II	400094	Geothermie Traunreut/Waging am See
252088	Altmühltal	400095	Traunstein
252095	Obernsees	400101	Ruperti II
252097	Bad Gögging Therme II	400103	Kirchweidach II (Erweiterung)
252099	Ratisbona-Quelle	400104	Altdorf Ziegelei
252100	Burgstall	400108	GT Tüßling
252103	Obermain	400110	Karlsfeld Ost
252138	Sorviodurum	400114	Gauting-Ost
252139	Neu-Ulm	400121	München-Feldmoching
252140	Rodersberg/Steinach	400122	Pullach Süd
252142	Aenus	400124	Lech
252144	Antonius	400125	BMW Milbertshofen
252146	Hersbruck	400132	Dingharting-Attenham
252148	Unterschleißheim	400133	Engelsberg
252149	Epininga	400134	Karlsfeld-Nord
252151	Großhesseloherfeld	400135	Chemiepark Gendorf
252152	Neu-Riem	400136	Waldweihnacht
252154	Unterhaching	400137	Geiselbullach
252155	Fürth-Therme	400141	Vierseen
252157	AFK-Ascaim	400142	Nürnberg
252158	feringeo	400144	GT Törring II
262091	Kropfmühl und Ficht	400145	Mühlleite
400015	Dürrnhaar	400146	Neufahrn-Eching
400017	München-Sauerlach	400150	Ampfing Geothermal
400024	Grünwald	400151	GeoFwFreising
400025	Neukirchstockach	400152	Fürstenfeldbruck-Nord
400031	Geothermie Erding	400153	Lech Ost
400037	Geothermie Garching	400154	Hardtwiese
400039	GPPOing	400155	Stadtwärme Neu-Ulm
400042	Energie Waldkraiburg	400156	Seismik Giga-M
400056	Geothermie Ismaning	400157	Erdwärme Vaterstetten
400060	GEOenergie Kirchweidach	400158	Ammersee-West
400068	Bad Rodach	400159	Erdwärme Feldkirchen-Westerham
400070	Geothermie Traunreut	400160	Dachau-Nord
400074	Geothermie Taufkirchen	400161	Würzburg
400085	Großaitingen	400163	Lechfeld
400092	München-Freiham	400164	Graming
400093	Lauben	400165	Erdwärme Rosenheim
400098	Inzenham-West Erweiterung	400166	Aschau am Inn
400100	Erdwärme Holzkirchen	400167	Augsburg-Ost
400107	Neuhaus		
400129	Garching-Alz		

Herausgeber:  
**Bayerisches Staatsministerium für  
Wirtschaft, Landesentwicklung und Energie**  
Referat 86, FstB